

**PLANILLA de ÁREAS**

A - ÁREA de VIVIENDA (100%)	78,27 m <sup>2</sup>
B - ÁREA de GALERÍA (50%)	11,25 m <sup>2</sup>
C - ÁREA de D.E.C.K. (50%)	7,88 m <sup>2</sup>

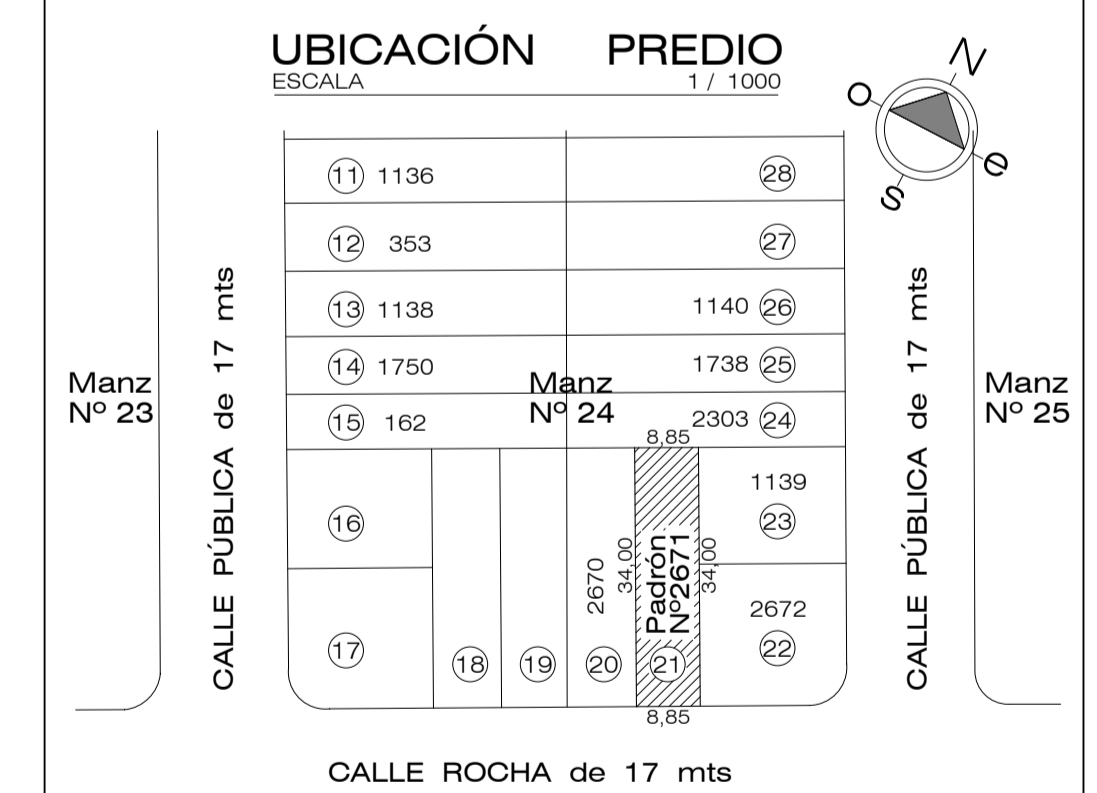

Departamento: **ROCHA**  
 Localidad: **PUNTA RUBIA**  
 Padrón: **Nº 2671**  
 Manzana: **Nº 24**  
 Solar: **Nº 21**  
 Sección judicial: **10 ma**  
 Área del predio: **300,90 m<sup>2</sup>**  
 Área edificada: **97,40 m<sup>2</sup>**  
 F.O.S. (ocup. suelo): **32,40 %**  
 F.O.T. (ocup. total): **32,40 %**

**REGULARIZACIÓN de OBRA NUEVA**

plano:	PLANTA, CORTES, FACHADAS y UBICACIÓN	ubicación:	Punta Rubia
propietario:	DIEGO COIRO	fecha:	Setiembre 2010
propietario:	GRACIELA ELIZALDE	escalas:	1/50 1/200 1/1000
tecnico:	Ing. DIEGO COIRO	lamina:	<b>A1</b>